



# Reunião Pública Anual

19/08/2020



# Agenda

**Cenário Nacional do Saneamento**

**Cenário Estadual - SANEPAR**

**Resultados 6M20**

**Relações com Investidores**



# Agenda

**Cenário Nacional do Saneamento**

**Cenário Estadual - SANEPAR**

**Resultados 6M20**

**Relações com Investidores**



# Cenário Nacional

## Água

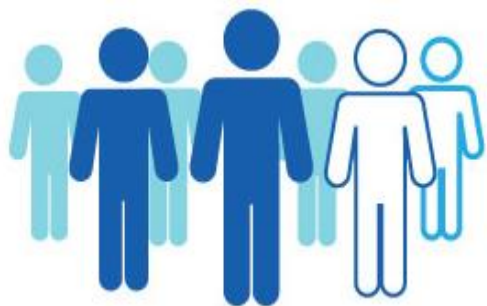

# 83,6%

dos brasileiros são atendidos com abastecimento de água tratada.

Fonte: Sistema Nacional de Informações sobre Saneamento (SNIS 2018)

**São mais de 35 milhões de brasileiros SEM o acesso a este serviço básico.**



# 100%

Cerca de 10 milhões de pessoas atendidas

Fonte: Sistema de Informações Sanepar | Junho de 2020



# Cenário Nacional

## Coleta de Esgoto



Apenas **53%** da população têm acesso à coleta de esgoto.

Fonte: Sistema Nacional de Informações sobre Saneamento (SNIS 2018)

Quase 100 milhões de brasileiros **não tem** acesso a este serviço.



IARCE

**74,6%** Cerca de 7 milhões de pessoas atendidas

Fonte: Sistema de Informações Sanepar | Junho de 2020

# Cenário Nacional

## Tratamento de Esgoto

46%

dos esgotos do país são tratados.

Fonte: Sistema Nacional de Informações sobre Saneamento (SNIS 2018)

Somente **21 municípios** nas 100 maiores cidades do país tratam mais de **80%** dos esgotos



100%



Fonte: Sistema de Informações Sanepar | Junho de 2020

# Agenda

**Cenário Nacional do Saneamento**

**Cenário Estadual - SANEPAR**

**Resultados 6M20**

**Relações com Investidores**



# Política Empresarial

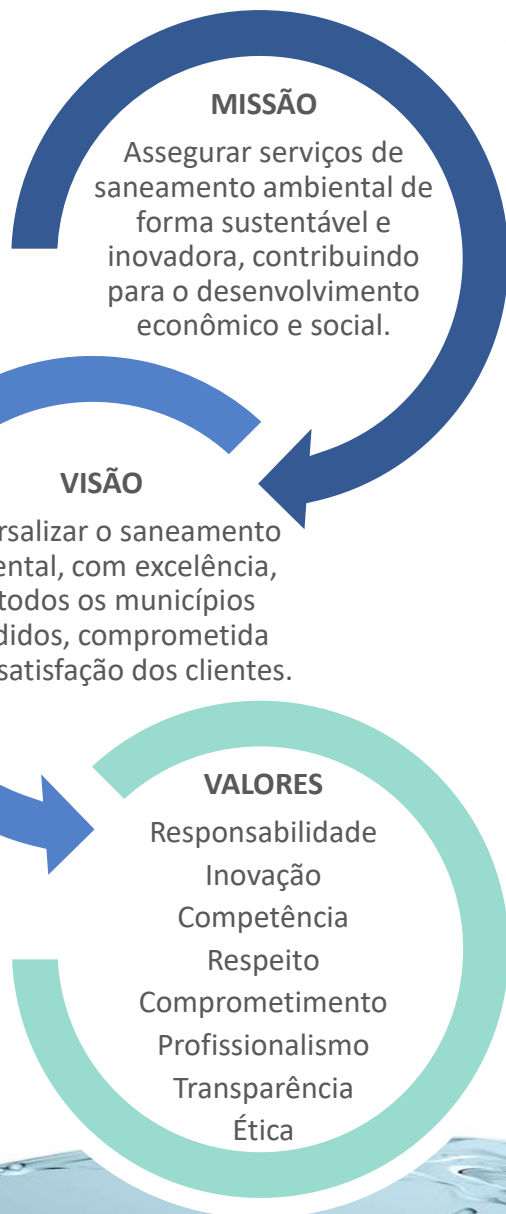

## Serviços

### Água

Manter o índice de 100% da população urbana abastecida com água tratada  
“Água não pode faltar e qualidade é condição de fornecimento”



**Manutenção e Melhoria**

### Esgoto

Promover a universalização dos serviços de saneamento básico  
“100% do esgoto tratado”



**Universalização**

### Resíduos Sólidos

Gestão de resíduos sólidos urbanos, operando os aterros sanitários



**Estudos para Modelagem de Atuação**





# Prestação de Serviços

Estações de  
tratamento  
de água |  
ETAs



165

Estações de  
tratamento  
de esgoto |  
ETEs



251

Poços



1.142

Aterros  
sanitários



3

Barragens



4

Usina de  
Biogás



1



# Prestação de Serviços

Água		Esgoto	
	<b>4,0 Milhões</b> Economias ativas <sup>1</sup>	<b>3,0 Milhões</b> Economias ativas <sup>1</sup>	
	<b>100%</b> Índice de abastecimento com rede	<b>74,6 %</b> Índice de cobertura com rede	<b>100%</b> Índice de tratamento
	<b>3,2 Milhões</b> Total de ligações	<b>2,2 Milhões</b> Total de ligações	
	<b>56,0 mil km</b> Extensão da rede de distribuição de água	<b>37,6 mil km</b> Extensão da rede coletora de esgoto	

<sup>1</sup> O termo economia ativa é usado para denominar todo imóvel ou subdivisão de um imóvel que possui uma instalação privada ou de uso comum de serviços de água e/ou esgotamento sanitário cadastrado e faturado pela Sanepar.

# Avaliação de Conformidades



Para assegurar o atendimento à legislação de potabilidade, a Companhia realiza cerca de **156 mil análises** mensais da água dos mananciais, das estações de tratamento e nas redes de distribuição e **408 mil análises** nos laboratórios operacionais durante o processo de tratamento da água, ainda dentro das estações.



Nestes laboratórios, as análises são feitas de hora em hora, **24 horas por dia**, totalizando **564 mil análises mensais**, cerca de **6,8 milhões por ano**, para monitorar a qualidade da água e atender às exigências da legislação de potabilidade.



# Resíduos Sólidos

## 03 Aterros sanitários em operação

### Cianorte



- Cianorte, São Tomé, Terra Boa, Guaporema e Indianópolis
- Gestão da coleta, transporte, tratamento e disposição final

### Apucarana



- Apucarana
- Recebimento, tratamento e disposição final dos resíduos sólidos

### Cornélio Procópio



- Cornélio Procópio
- Gestão da coleta, transporte, tratamento e disposição final



#### Atende

Aproximadamente 290 mil habitantes



#### Trata

Aproximadamente 64 mil toneladas/ano



Contrato com grandes sistemas



Novas tecnologias



Estudos para Modelagem de Atuação

# Barragem Miringuava

Em construção no rio Miringuava em São José do Pinhais

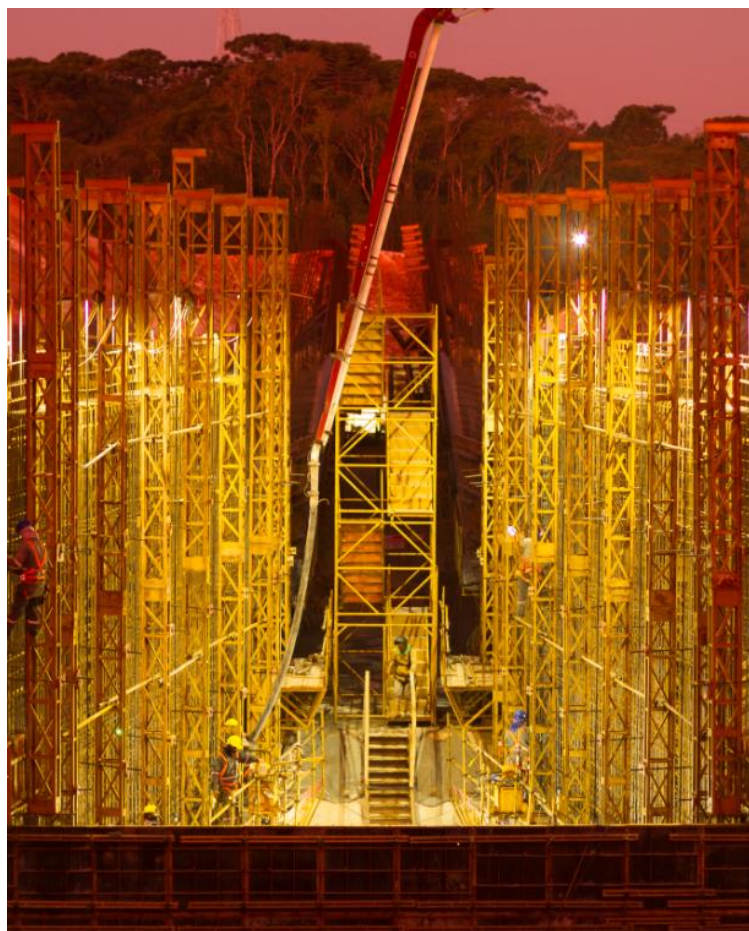

- Capacidade de 38 bilhões de litros de água
- Produção de 2000 l/s no sistema integrado de Curitiba
- Dimensionada para o crescimento da demanda até 2030
- Beneficiará cerca de 650 mil pessoas
- Investimento de R\$ 160 milhões



# Governança Corporativa

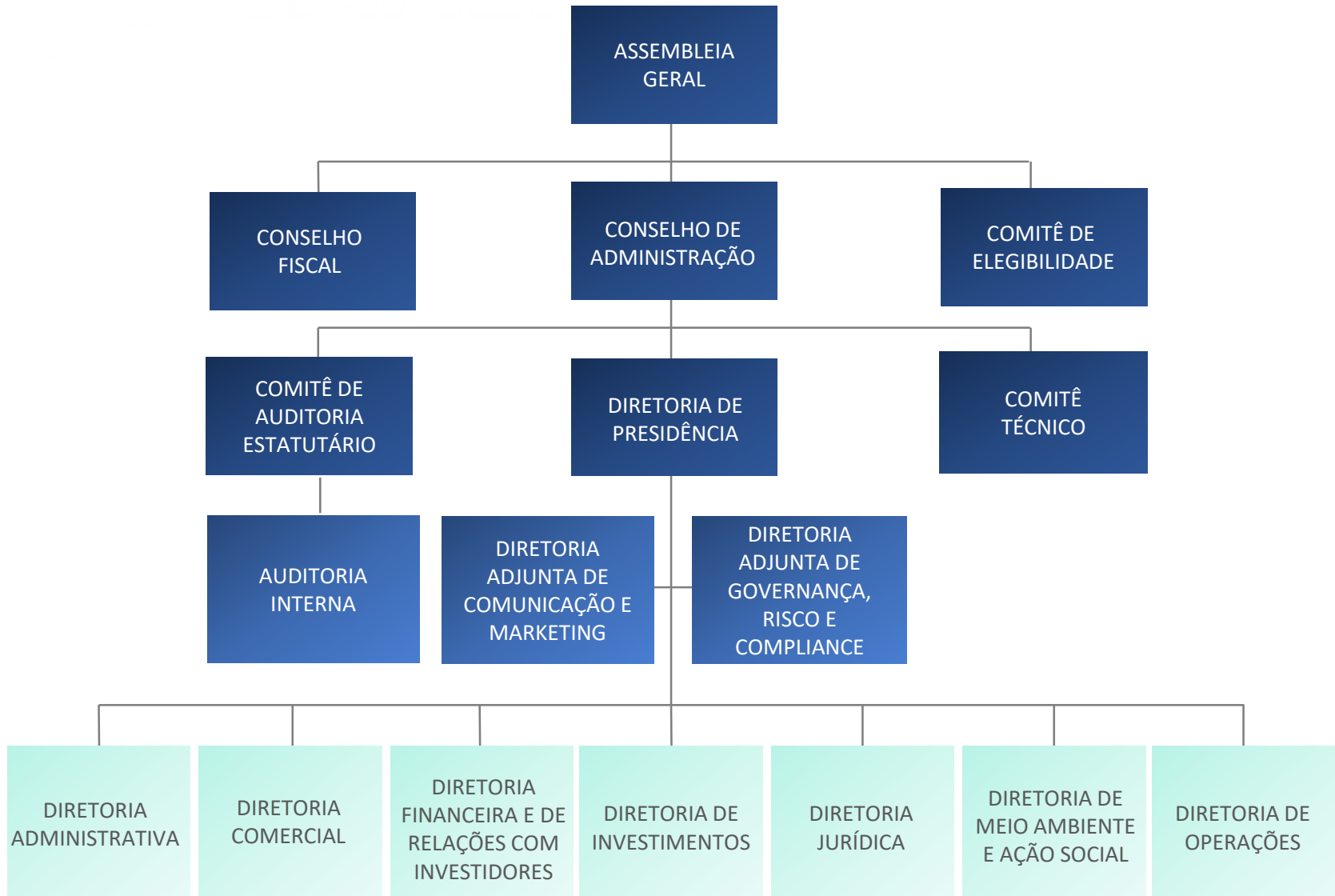

# Governança Corporativa

## Estrutura

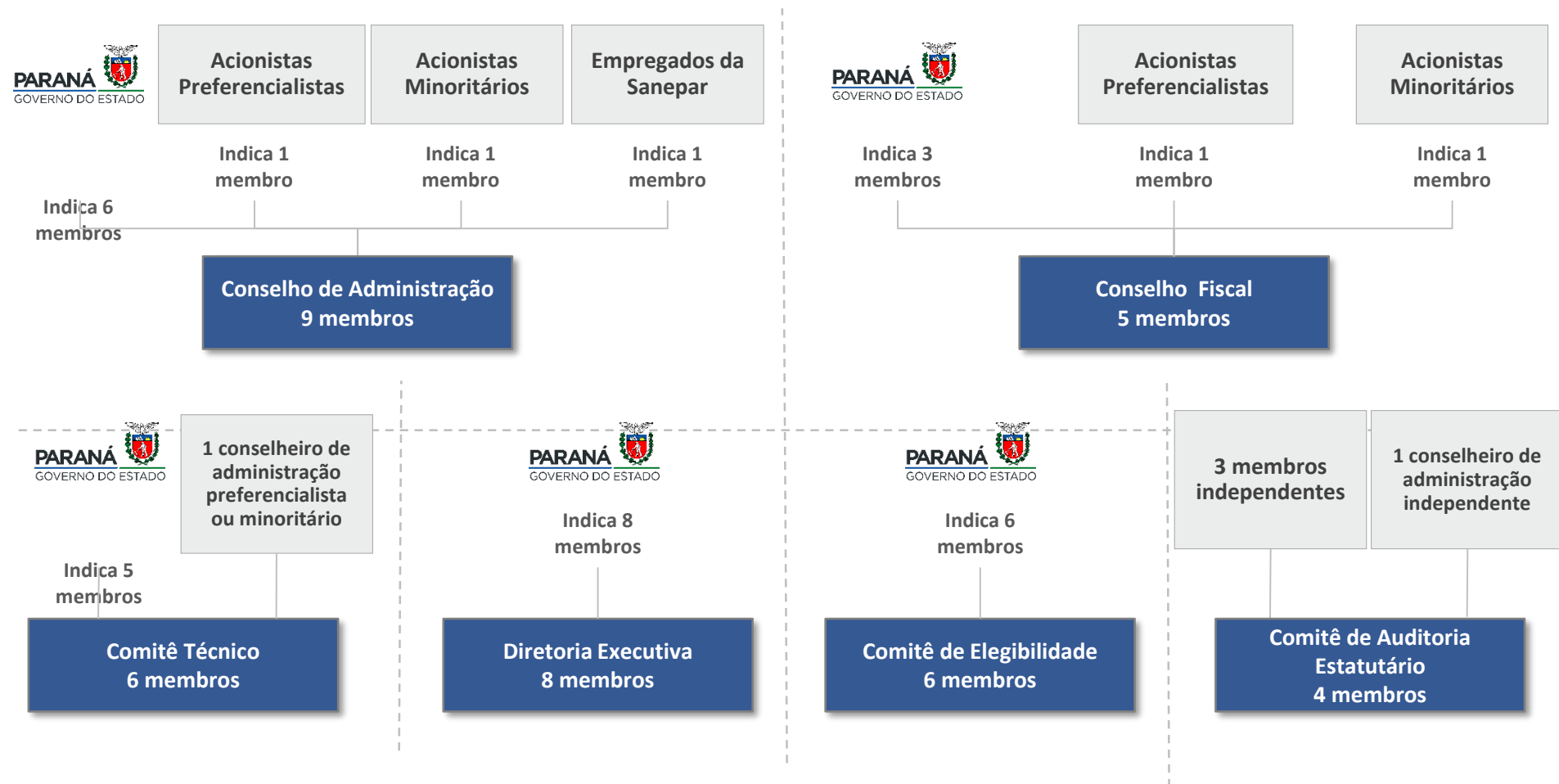



# Governança Corporativa



## Amadurecimento da Governança de Sociedade de Economia Mista com Capital Aberto – Bolsa

- Instruções CVM
- Código Brasileiro de Governança Corporativa (**Pratique** ou Explique)
- Programa de Integridade da Sanepar
- Ambiente regulado
- Transparência
- Mecanismos de controle



# Investimentos

2015	2016	2017	2018	2019	2015 - 2019
Água <b>300,4</b> milhões	Água <b>261,9</b> milhões	Água <b>351,6</b> milhões	Água <b>449,1</b> milhões	Água <b>459,7</b> milhões	Água <b>1,8</b> bilhões
Esgoto <b>446,8</b> milhões	Esgoto <b>431,3</b> milhões	Esgoto <b>432,0</b> milhões	Esgoto <b>418,2</b> milhões	Esgoto <b>454,2</b> milhões	Esgoto <b>2,2</b> bilhões
Outros <b>47,8</b> milhões	Outros <b>49,2</b> milhões	Outros <b>96,9</b> milhões	Outros <b>162,7</b> milhões	Outros <b>113,2</b> milhões	Outros <b>470</b> milhões
Total <b>795,0</b> milhões	Total <b>742,4</b> milhões	Total <b>880,5</b> milhões	Total <b>1.030,0</b> milhões	Total <b>1.027,1</b> milhões	Total <b>4,5</b> bilhões

# Investimentos por Região - 2019

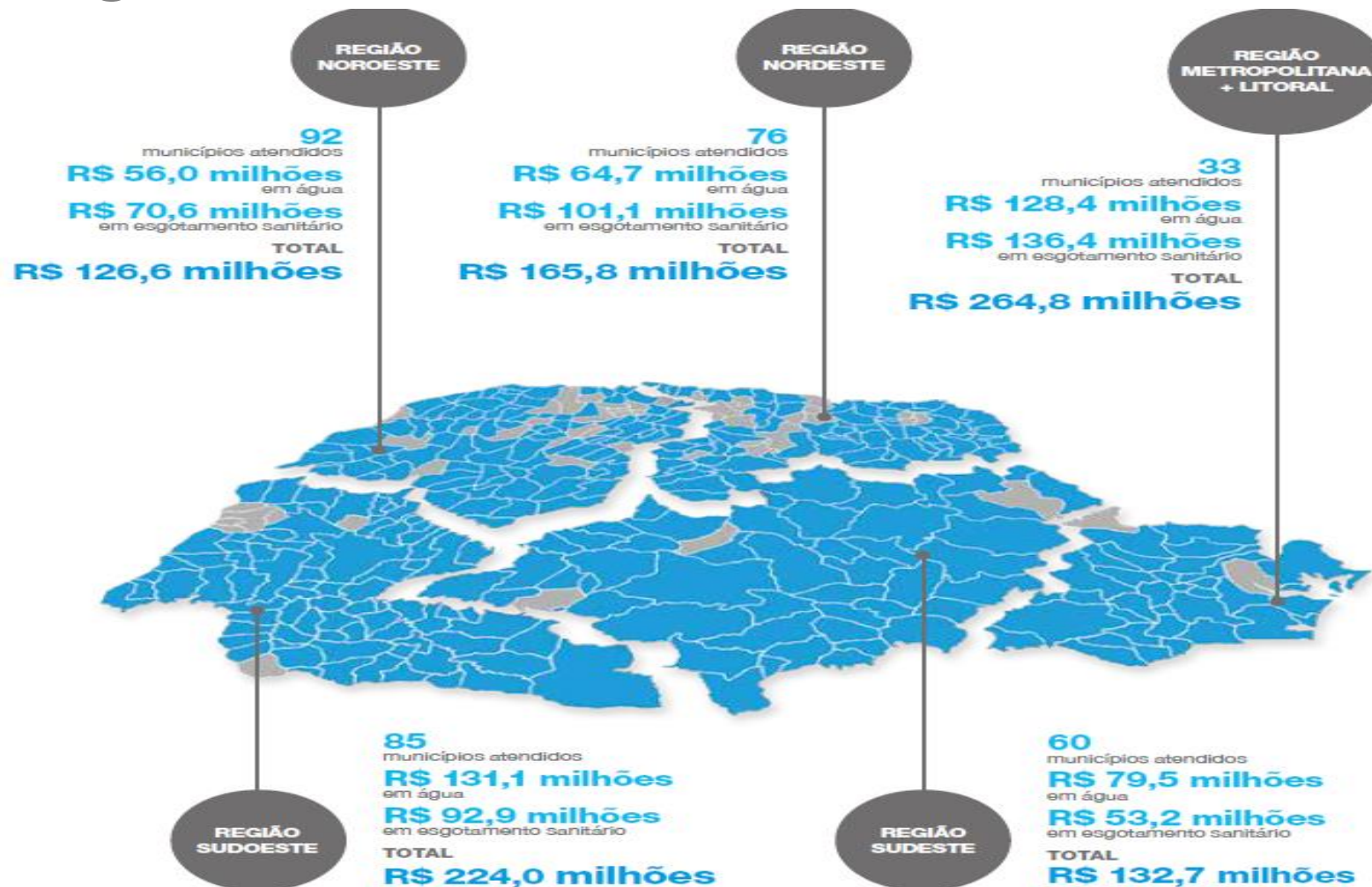

MUNICÍPIOS  
ATENDIDOS



MUNICÍPIOS  
NÃO ATENDIDOS

# Investimentos

2020	2021	2022	2023	2024	2020 - 2024
Água <b>594,3</b> milhões	Água <b>694,8</b> milhões	Água <b>647,8</b> milhões	Água <b>643,2</b> milhões	Água <b>659,7</b> milhões	Água <b>3,2</b> Bilhões
Esgoto <b>626,4</b> milhões	Esgoto <b>848,4</b> milhões	Esgoto <b>860,6</b> milhões	Esgoto <b>854,1</b> milhões	Esgoto <b>913,8</b> milhões	Esgoto <b>4,1</b> Bilhões
Outros <b>80,5</b> milhões	Outros <b>62,9</b> milhões	Outros <b>51,0</b> milhões	Outros <b>52,4</b> milhões	Outros <b>43,0</b> milhões	Outros <b>290</b> Milhões
Total <b>1.301,2</b> milhões	Total <b>1.606,1</b> milhões	Total <b>1.559,4</b> milhões	Total <b>1.549,7</b> milhões	Total <b>1.616,5</b> milhões	Total <b>7,6</b> Bilhões

Fonte: Fato Relevante



# Relacionamento com os Clientes

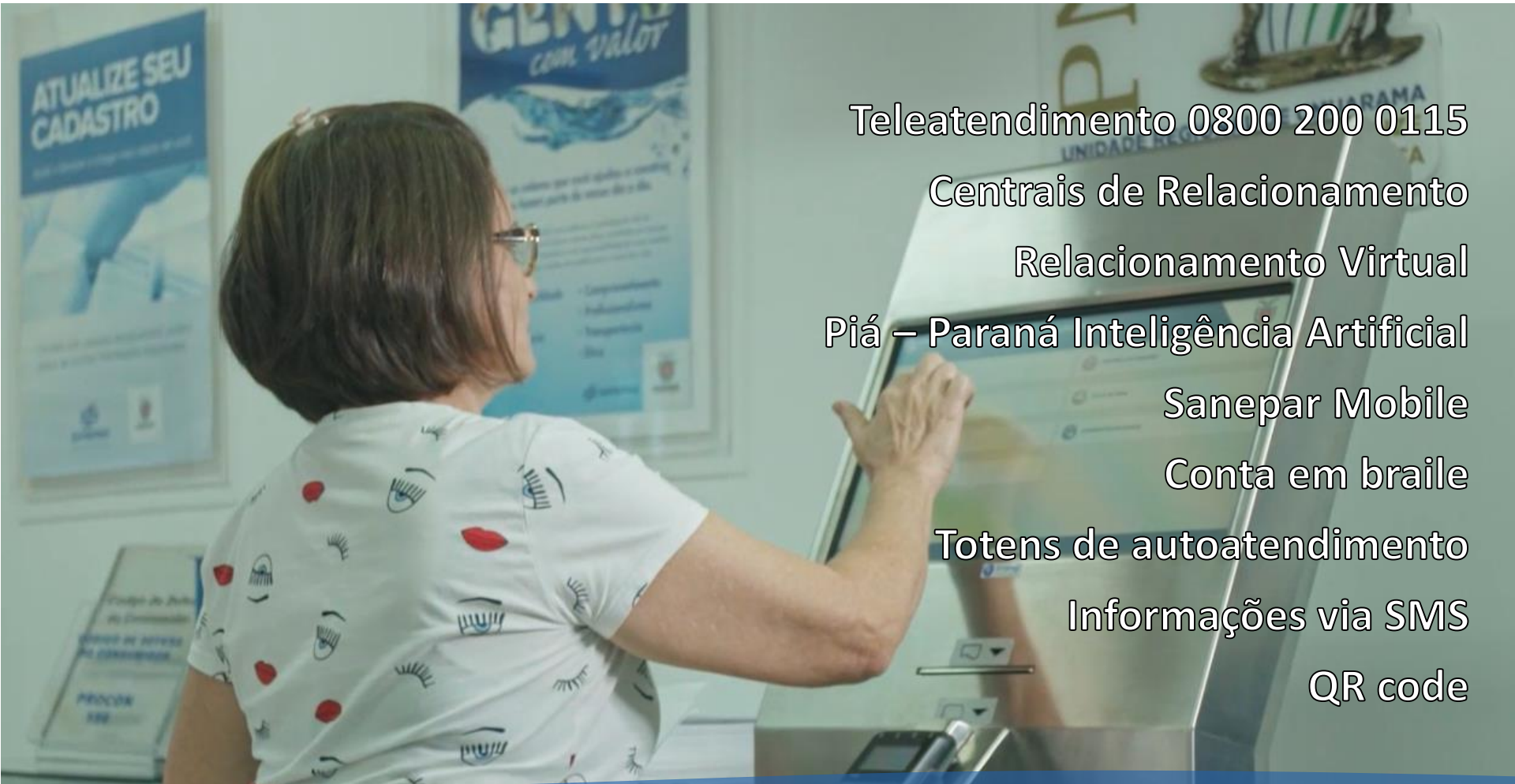

Teleatendimento 0800 200 0115  
Centrais de Relacionamento  
Relacionamento Virtual  
Piá – Paraná Inteligência Artificial  
Sanepar Mobile  
Conta em braile  
Totens de autoatendimento  
Informações via SMS  
QR code

Índice de 79,7% de aprovação



# Reconhecimentos



PNQS - Prêmio Nacional da  
Qualidade em Saneamento



 **1997 - 2018**

-  45 Troféus
- 4 Diplomas
- 4 Distinções

 **2017**

-  Primeiro troféu no nível **Corporativo.**



 **Curitiba**

-  Única Capital do País a ser premiada com a mais alta pontuação.

# Ranking Trata Brasil



5 DAS 20 MELHORES CIDADES

MARINGÁ

CASCADEL

PONTA GROSSA

LONDRINA

CURITIBA

CURITIBA

1º Lugar

entre as Capitais

desde 2011

# Agenda

**Cenário Nacional do Saneamento**

**Cenário Estadual - SANEPAR**

**Resultados 6M20**

**Relações com Investidores**







---

## Disclaimer

Esta apresentação pode conter considerações futuras referentes às perspectivas do negócio, estimativas de resultados operacionais e financeiros, e às perspectivas de crescimento da Sanepar. Estas são apenas projeções e, como tal, baseiam-se exclusivamente nas expectativas da administração da Sanepar em relação ao futuro do negócio e seu contínuo acesso a capitais para financiar o plano de negócios da Companhia. Considerações futuras não são garantia de desempenho. Tais considerações futuras dependem, substancialmente, de mudanças nas condições de mercado, regras governamentais, do desempenho do setor e da economia brasileira, entre outros fatores, além dos riscos apresentados nos documentos de divulgação arquivados pela Sanepar e estão, portanto, sujeitas a mudanças sem aviso prévio.



# Apresentação dos Resultados

2º Trimestre de 2020

Acumulado até Junho/2020

# Destaques

Comparando o 6M20 com 6M19 os indicadores financeiros apresentaram os seguintes crescimentos:

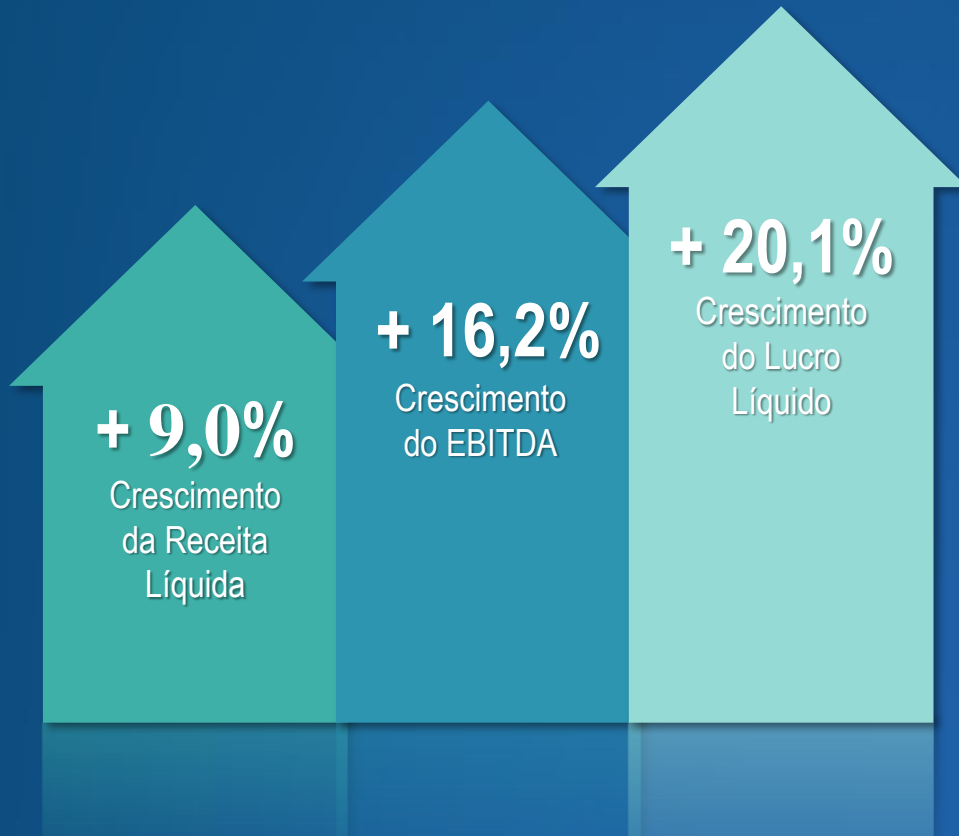

Crescimento do Volume Faturado  
Água + 0,2%



Crescimento do Volume Faturado  
Esgoto + 1,6%



Índice de Atendimento  
Água 100% | Esgoto 74,6%



Aumento da Margem EBITDA  
2T19 ⇒ 36,6% | 2T20 ⇒ 41,1%  
6M19 ⇒ 39,8% | 6M20 ⇒ 41,4%



Emissão de Cédula de Crédito Bancário  
no valor de R\$ 200 milhões

# Resultado Operacional



	6M18	6M19	Var %	6M20	Var %
<b>ÁGUA</b>					
Volume Medido ('000)	248.697	254.474	2,3	254.755	0,1
Volume Faturado ('000)	258.477	264.971	2,5	265.611	0,2
Acréscimo de Ligações	25.779	26.315	2,1	30.605	16,3
Ligações Totais	3.112.939	3.164.075	1,6	3.225.142	1,9
Acréscimo de Economias	38.331	33.546	(12,5)	36.236	8,0
Economias Totais	3.886.782	3.956.974	1,8	4.037.310	2,0
<b>ESGOTO</b>					
Volume Coletado ('000)	181.114	188.975	4,3	191.397	1,3
Volume Faturado ('000)	189.098	197.425	4,4	200.562	1,6
Acréscimo de Ligações	39.135	33.217	(15,1)	28.426	(14,4)
Ligações Totais	2.079.427	2.174.267	4,6	2.259.553	3,9
Acréscimo de Economias	54.462	43.664	(19,8)	39.360	(9,9)
Economias Totais	2.815.678	2.940.247	4,4	3.058.663	4,0
<b>INADIMPLÊNCIA</b>	<b>1,5%</b>	<b>1,7%</b>	<b>0,2 p.p</b>	<b>3,7%</b>	<b>2,0 p.p</b>
<b>EFICIÊNCIA OP. (L/LIG/D)</b>	<b>232,3</b>	<b>232,6</b>	<b>0,1</b>	<b>230,6</b>	<b>(0,9)</b>

## Estiagem no Paraná

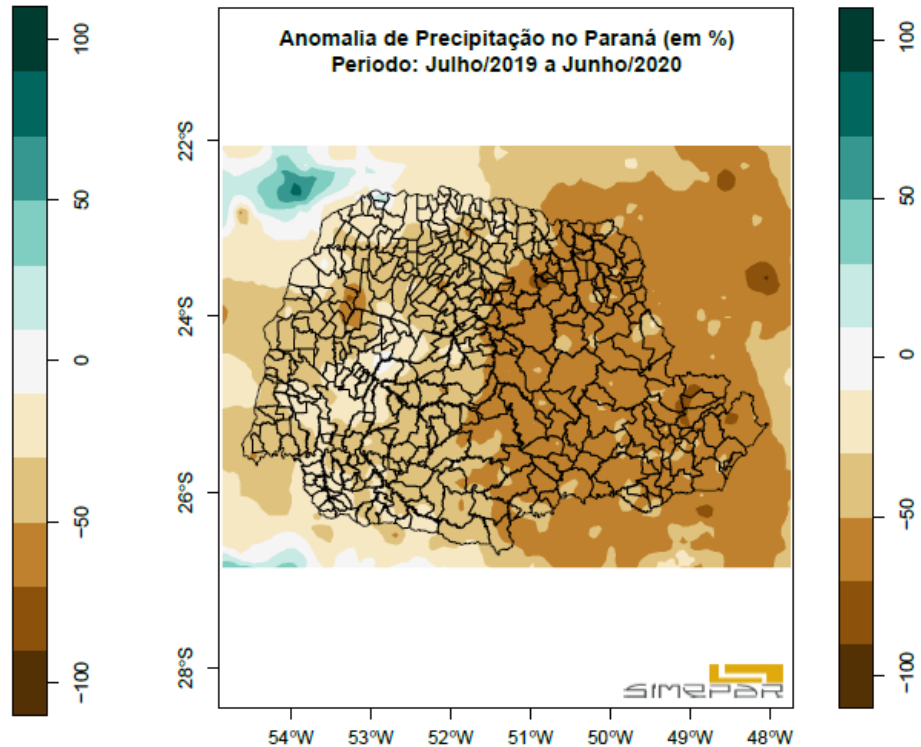
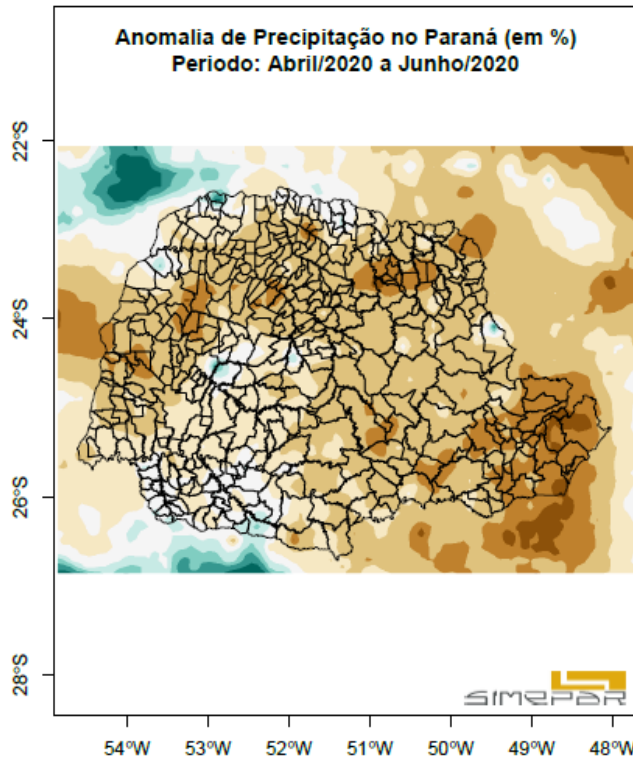

- Precipitação observada abaixo da média histórica;
- Baixa precipitação acumulada nos meses de fevereiro a junho de 2020;
- Vários pontos onde o recorde de menor valor acumulado mensal foi batido neste ano como em Curitiba, Guarapuava e Guaratuba;
- A região Sul do Brasil tem passado por uma escassez hídrica desde o ano de 2019.

## Precipitação Pluviométrica (mm)

### Curitiba

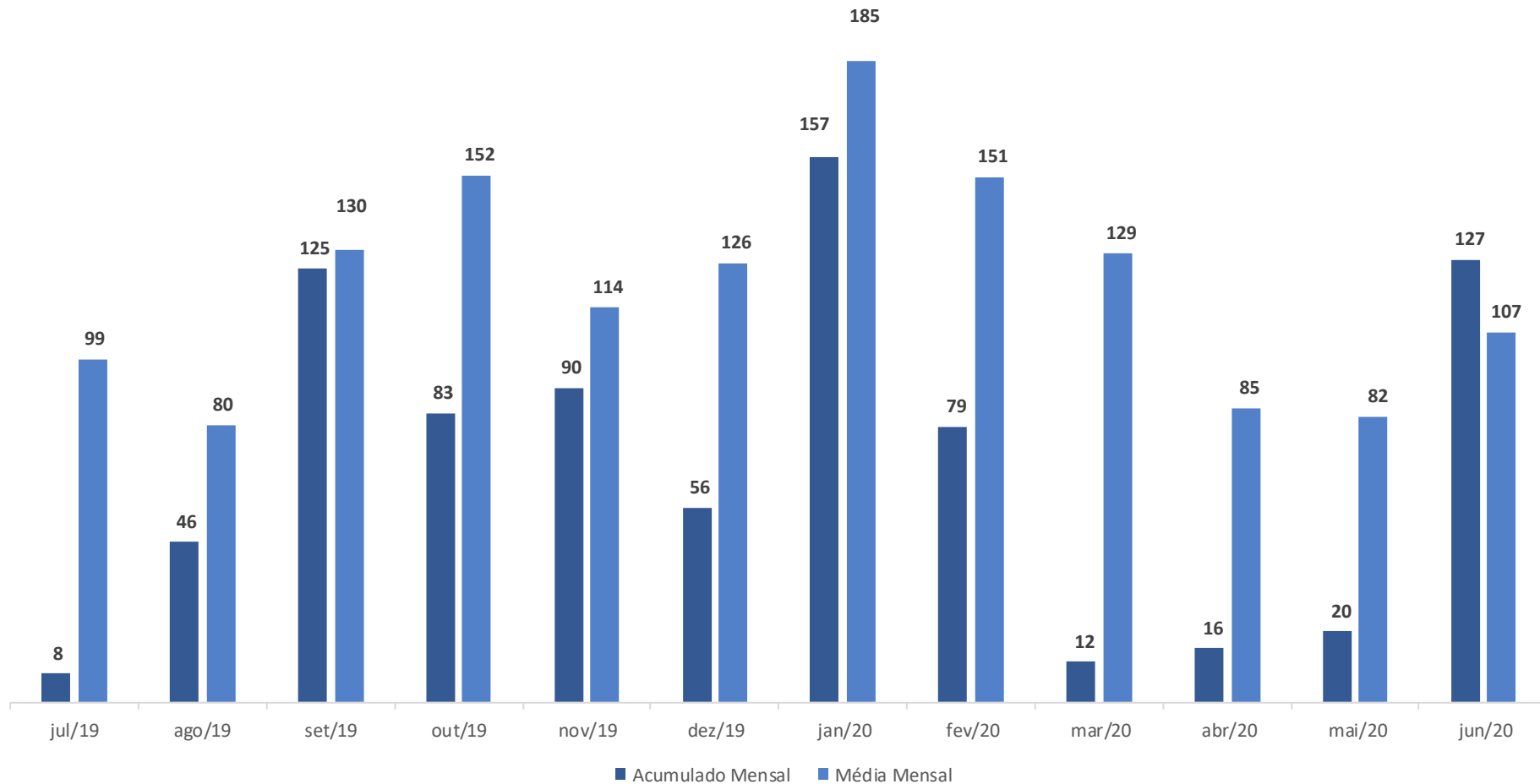

# Indicadores de Performance

COVENANTS		6M18	6M19	6M20
<b>Debêntures 3ª, 8ª, 9ª, 10ª emissões e CCB</b> 				
Dívida Bancária Líquida / EBITDA Ajustado	≤ 3,0	1,51	1,65	1,26
Índ. de Cobertura da Desp. Financeira Líquida	≥ 1,5	6,79	8,42	12,61
<b>BNDES, Debêntures 2ª, 4ª e 7ª emissões</b> 				
Dívida Bancária Líquida / EBITDA	≤ 3,0	1,58	1,70	1,32
Índ. de Cobertura do Serv. da Dívida / EBITDA	≥ 1,5	2,26	2,72	2,84
Outras Dívidas Onerosas / EBITDA	≤ 1,0	0,64	0,58	0,60
<b>Contratos Caixa</b> 				
Índ. de Cobertura da Desp. Financeira Líquida	≥ 1,5	6,79	8,42	12,61
Dívida Bancária Líquida / EBITDA Ajustado	≤ 3,0	1,51	1,65	1,26
Outras Dívidas Onerosas / EBITDA Ajustado	≤ 1,0	0,61	0,56	0,58

# Indicadores de Performance



## COVENANTS / INDICADORES

6M18

6M19

6M20

### Contratos KfW

Índ. de Cobertura do Serv. da Dívida / EBITDA	≥ 1,5	2,26	2,72	2,84
Dívida Bancária Líquida / EBITDA	≤ 3,0	1,58	1,70	1,32
Outras Dívidas Onerosas / EBITDA	≤ 1,0	0,64	0,58	0,60
Grau de endividamento	≤ 0,60	49,3%	49,3%	49,4%

### INDICADORES

Margem EBITDA	40,1%	38,9%	41,4%
ROIC (anualizado)	12,3%	12,1%	14,0%
ROE (anualizado)	14,8%	15,7%	18,5%



# Desempenho Financeiro

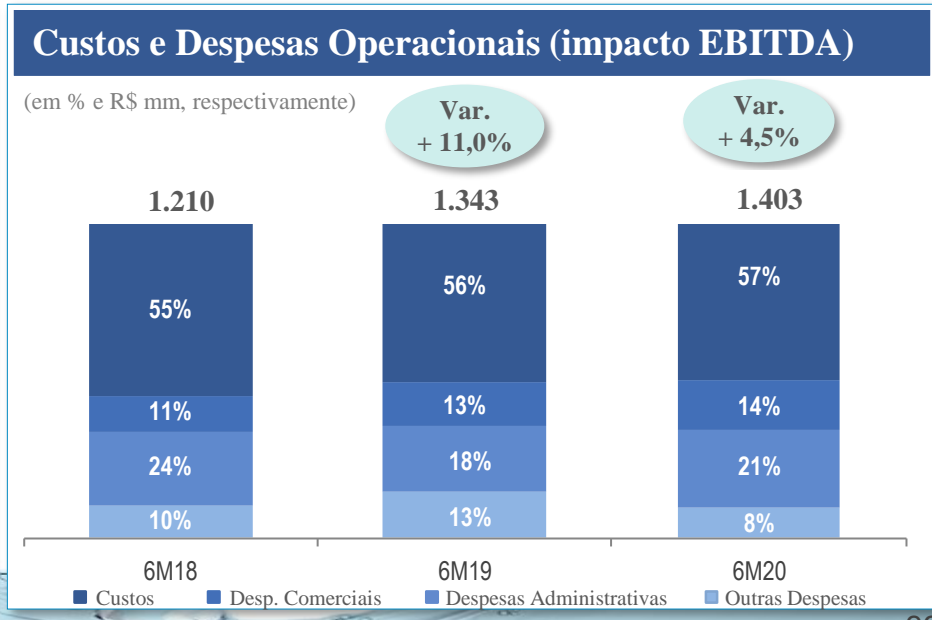
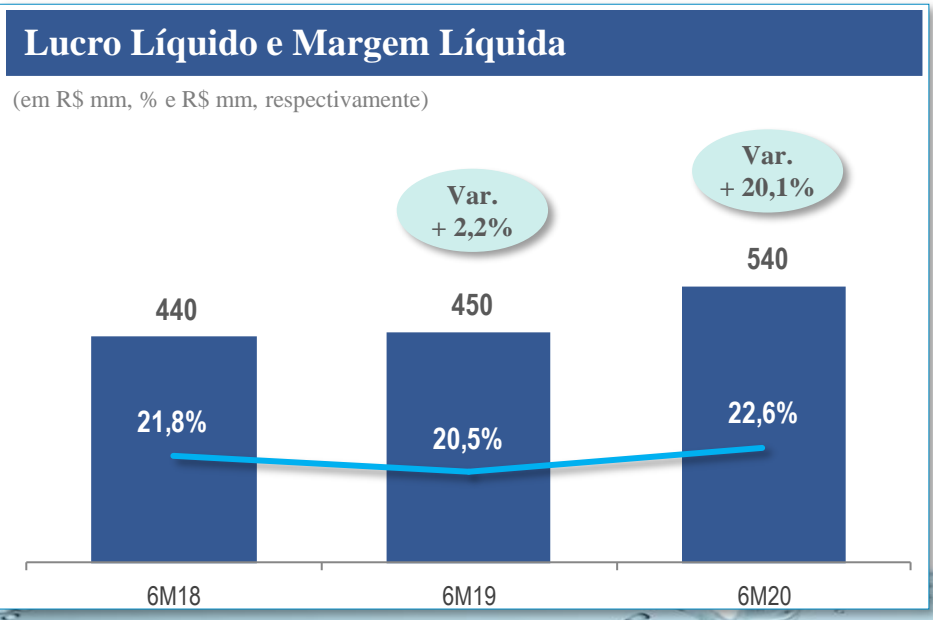
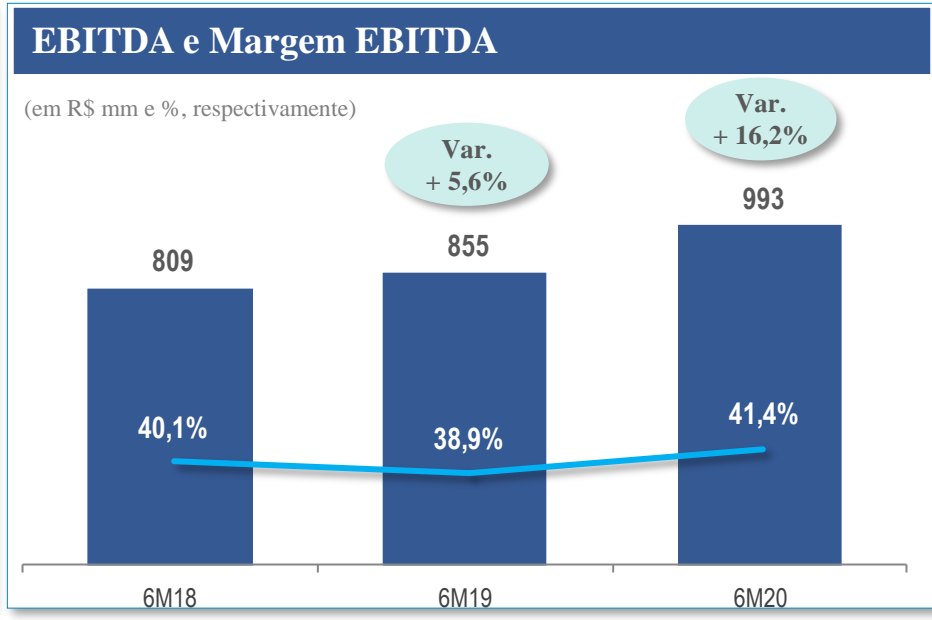
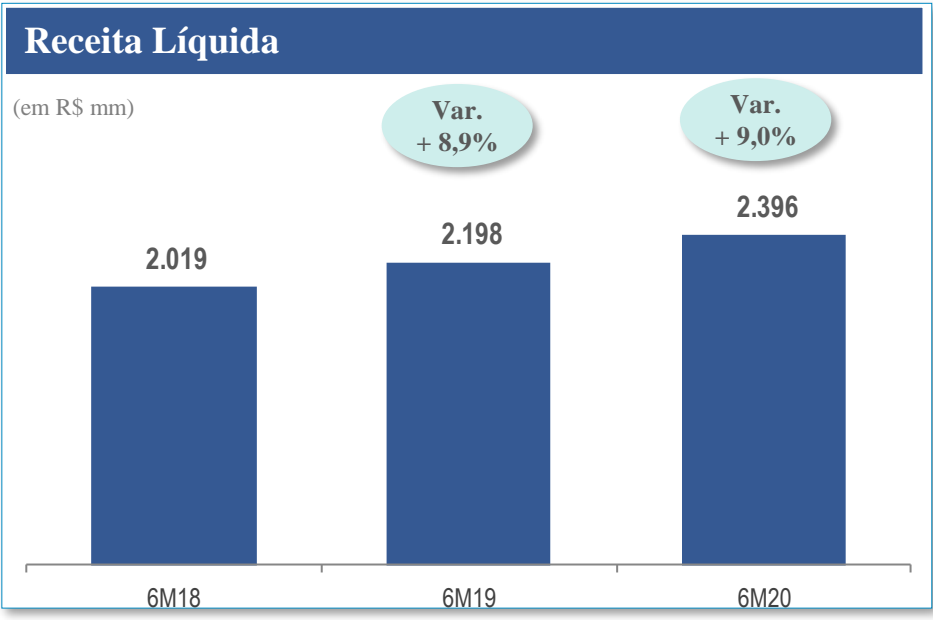

# Desempenho Financeiro

## Geração de Caixa e Conversão EBITDA

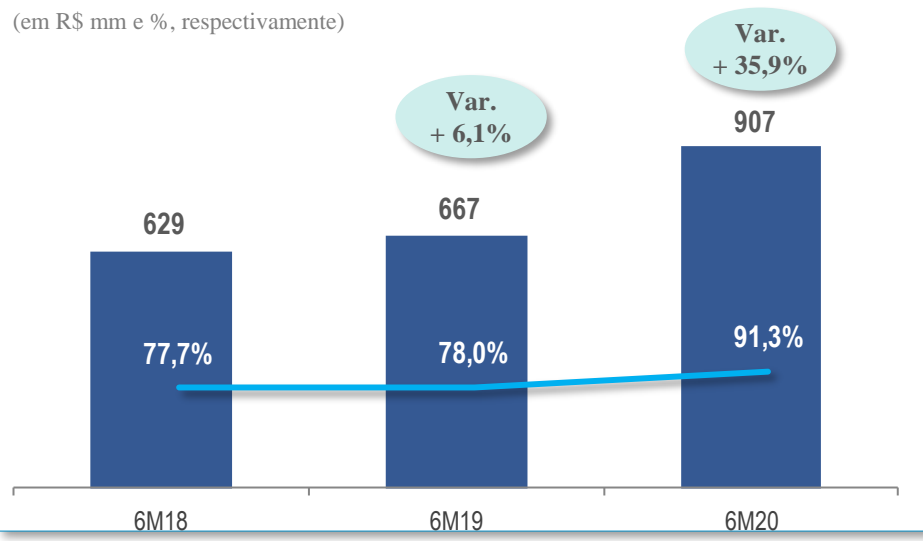

## Dívida Líquida e Alavancagem

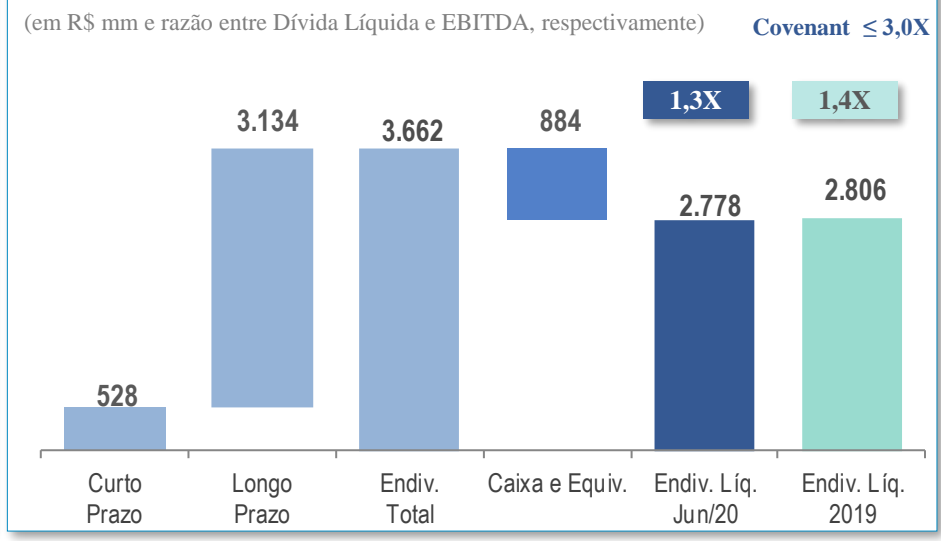

## Custo Médio Ponderado da Dívida

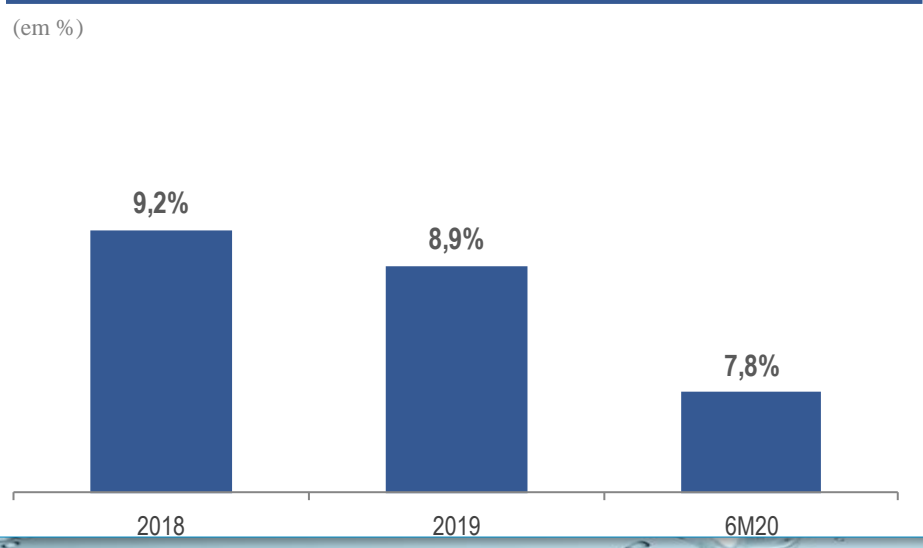

## CAPEX

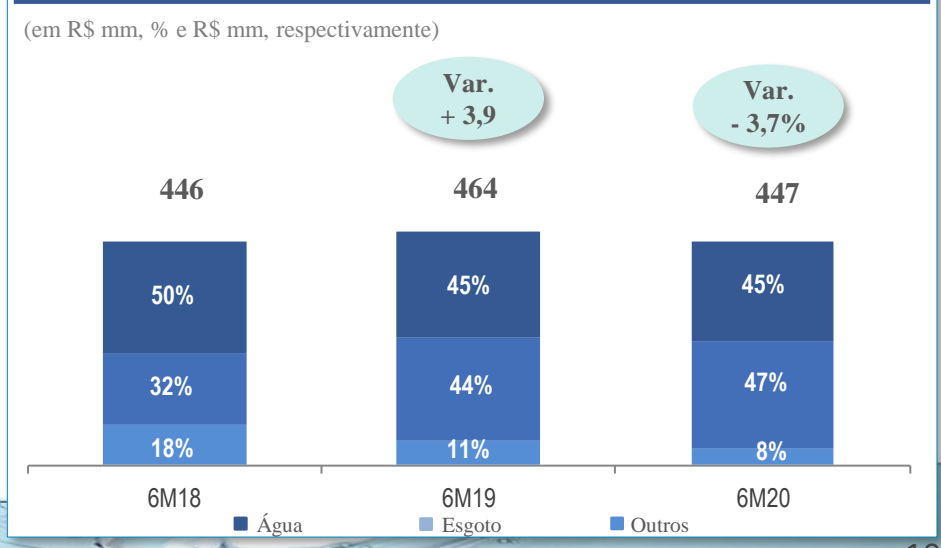

# Demonstração dos Resultados



Resultados Trimestrais	2T18	2T19	Var %	2T20	Var %
<b>RECEITA LÍQUIDA</b>	<b>1.019.641</b>	<b>1.099.291</b>	<b>7,8</b>	<b>1.150.039</b>	<b>4,6</b>
Pessoal	269.740	279.182	3,5	295.388	5,8
PPR	23.738	27.197	14,6	13.391	(50,8)
Materiais	36.245	45.813	26,4	51.433	12,3
Energia Elétrica	93.694	112.897	20,5	116.160	2,9
Serviços de Terceiros	153.260	146.311	(4,5)	164.888	12,7
Gerais e Tributárias	33.639	38.056	13,1	37.718	(0,9)
Provisões Civ., Trab, Amb., Fis., Trib.	(1.388)	22.505	(1.721,4)	(14.774)	(165,6)
Provisões Plano de Saúde e Prev.	21.455	14.951	(30,3)	16.707	11,7
Despesas (Receitas) Financeiras	33.345	44.609	33,8	31.740	(28,8)
Outros Custos e Despesas	55.561	94.001	69,2	86.474	(8,0)
<b>TOTAL DE CUSTOS E DESPESAS</b>	<b>719.289</b>	<b>825.522</b>	<b>14,8</b>	<b>799.125</b>	<b>(3,2)</b>
Imposto de Renda e Cont. Social	46.788	41.244	(11,8)	66.528	61,3
<b>RESULTADO LÍQUIDO</b>	<b>253.564</b>	<b>232.525</b>	<b>(8,3)</b>	<b>284.386</b>	<b>22,3</b>
Margem Líquida %	24,9%	21,2%	-3,7 p.p	24,7%	3,5 p.p
<b>EBITDA</b>	<b>400.136</b>	<b>402.105</b>	<b>0,5</b>	<b>472.090</b>	<b>17,4</b>
Margem EBITDA %	39,2%	36,6%	-2,6 p.p	41,1%	4,5 p.p
<b>EBIT</b>	<b>333.697</b>	<b>318.378</b>	<b>(4,6)</b>	<b>382.654</b>	<b>20,2</b>
Margem EBIT %	32,7%	29,0%	-3,7 p.p	33,3%	4,3 p.p

# Demonstração dos Resultados



Resultado Acumulado	6M18	6M19	Var %	6M20	Var %
<b>RECEITA LÍQUIDA</b>	<b>2.019.065</b>	<b>2.197.872</b>	<b>8,9</b>	<b>2.396.175</b>	<b>9,0</b>
Pessoal	508.882	524.576	3,1	556.538	6,1
PPR	41.230	50.137	21,6	38.762	(22,7)
Materiais	73.185	88.598	21,1	107.674	21,5
Energia Elétrica	188.127	227.387	20,9	237.309	4,4
Serviços de Terceiros	292.479	290.293	(0,7)	317.682	9,4
Gerais e Tributárias	67.283	74.148	10,2	79.388	7,1
Provisões Civ., Trab, Amb., Fis., Trib.	27.452	63.286	130,5	5.484	(91,3)
Provisões Plano de Saúde e Prev.	42.910	29.903	(30,3)	33.414	11,7
Despesas (Receitas) Financeiras	89.175	90.391	1,4	84.527	(6,5)
Outros Custos e Despesas	100.372	160.929	60,3	203.222	26,3
<b>TOTAL DE CUSTOS E DESPESAS</b>	<b>1.431.095</b>	<b>1.599.648</b>	<b>11,8</b>	<b>1.664.000</b>	<b>4,0</b>
Imposto de Renda e Cont. Social	147.495	148.151	0,4	191.764	29,4
<b>RESULTADO LÍQUIDO</b>	<b>440.475</b>	<b>450.073</b>	<b>2,2</b>	<b>540.411</b>	<b>20,1</b>
Margem Líquida %	21,8%	20,5%	-1,3 p.p	22,6%	2,2 p.p
<b>EBITDA</b>	<b>809.342</b>	<b>854.746</b>	<b>5,6</b>	<b>993.033</b>	<b>16,2</b>
Margem EBITDA %	40,1%	38,9%	-1,2 p.p	41,4%	2,6 p.p
<b>EBIT</b>	<b>677.145</b>	<b>688.615</b>	<b>1,7</b>	<b>816.702</b>	<b>18,6</b>
Margem EBIT %	33,5%	31,3%	-2,2 p.p	34,1%	2,8 p.p

# Efeito não recorrente



Itens Não Recorrentes	2T19	2T20	6M19	6M20
<b>Lucro Líquido</b>	<b>232.525</b>	<b>284.386</b>	<b>450.073</b>	<b>540.411</b>
PAI e PDVTC	-	13.964	-	16.449
Despesas de AVP sobre Ativos Financeiros Contratuais	-	-	-	11.057
Indenização Consórcio DM/LFM/SEF	-	-	-	15.184
Indenização Município de Maringá	28.690	-	28.690	-
Efeitos Tributários	(3.327)	(4.748)	(3.327)	(14.515)
<b>Lucro Líquido Ajustado por Itens Não Recorrentes</b>	<b>257.888</b>	<b>293.602</b>	<b>475.436</b>	<b>568.586</b>
<b>Lucro Líquido Realizado</b>	<b>232.525</b>	<b>284.386</b>	<b>450.073</b>	<b>540.411</b>
Varição Recorrente X Realizado	10,9%	3,2%	5,6%	5,2%
<b>Margem Líquida Ajustada por Itens Não Recorrentes</b>	<b>23,5%</b>	<b>25,5%</b>	<b>21,6%</b>	<b>23,7%</b>
<b>Margem Líquida Realizada</b>	<b>21,2%</b>	<b>24,7%</b>	<b>21,6%</b>	<b>22,9%</b>
Varição Recorrente X Realizado	2,3 p.p	0,8 p.p	0,0 p.p	0,8 p.p
<b>EBITDA Ajustado por Itens Não Recorrentes</b>	<b>430.816</b>	<b>486.056</b>	<b>883.456</b>	<b>1.035.725</b>
<b>EBITDA Realizado</b>	<b>402.126</b>	<b>472.091</b>	<b>854.766</b>	<b>993.034</b>
Varição Recorrente X Realizado	7,1%	3,0%	3,4%	4,3%
<b>Margem EBITDA Ajustada por Itens Não Recorrentes</b>	<b>39,2%</b>	<b>42,3%</b>	<b>40,2%</b>	<b>43,2%</b>
<b>Margem EBITDA Realizada</b>	<b>36,6%</b>	<b>41,1%</b>	<b>38,9%</b>	<b>41,4%</b>
Varição Recorrente X Realizado	2,6 p.p	1,2 p.p	1,3 p.p	1,8 p.p

# EBITDA Ajustado



## EBITDA Ajustado com Itens Não Gerenciáveis

(em R\$ MM)

6M20

**EBITDA REALIZADO**

**993,0**

**(+) Itens não gerenciáveis**

**70,7**

Energia elétrica

14,8

Material de tratamento

28,7

Taxas e encargos

27,2

**(=) EBITDA ajustado com itens não gerenciáveis**

**1.063,7**

**Margem EBITDA ajustada com itens não gerenciáveis**

**44,4%**

# Balanço Patrimonial



	2018	2019	Var %	30/06/2020	Var %
<b>Dívida líquida</b>	<b>(2.628.372)</b>	<b>(3.035.713)</b>	<b>15,5</b>	<b>(2.912.007)</b>	<b>(4,1)</b>
Disponibilidades	35.003	16.878	(51,8)	13.899	(17,7)
Aplicações Financeiras	291.621	257.181	(11,8)	870.307	238,4
Empréstimos, Financiamentos e Debêntures	(2.771.318)	(3.080.431)	11,2	(3.662.392)	18,9
Dividendos e Juros sobre o Capital Próprio	(183.678)	(229.341)	24,9	(133.821)	(41,6)
<b>Capital de giro operacional</b>	<b>270.159</b>	<b>448.388</b>	<b>66,0</b>	<b>362.723</b>	<b>(19,1)</b>
Contas a Receber de Clientes, Líquido	661.124	829.562	25,5	766.938	(7,5)
Estoques para Operação	39.120	46.146	18,0	47.540	3,0
Empreiteiros e Fornecedores	(190.742)	(214.445)	12,4	(190.247)	(11,3)
Salários e Encargos Sociais	(239.343)	(212.875)	(11,1)	(261.508)	22,8
<b>Outros ativos/passivos</b>	<b>594.405</b>	<b>804.754</b>	<b>35,4</b>	<b>740.492</b>	<b>(8,0)</b>
Provisões	(461.797)	(546.672)	18,4	(552.156)	1,0
Planos de Aposentadoria e Assistência Médica	(941.788)	(1.236.602)	31,3	(1.270.016)	2,7
Ativos de Contratos	1.393.187	1.756.714	26,1	1.688.982	(3,9)
Outros ativos/passivos	604.803	831.314	37,5	873.682	5,1
<b>Ativos fixos</b>	<b>7.480.996</b>	<b>7.956.485</b>	<b>6,4</b>	<b>8.298.498</b>	<b>4,3</b>
<b>Patrimônio líquido</b>	<b>(5.717.188)</b>	<b>(6.173.914)</b>	<b>8,0</b>	<b>(6.489.706)</b>	<b>5,1</b>
<b>Giro do capital de giro operacional (CGO/RL)*dias giro</b>	<b>24</b>	<b>35</b>		<b>27</b>	

Nota: Outros ativos/passivos considera-se impostos a recuperar e diferidos, depósitos vinculados e judiciais, outros ativos, contratos de concessão, cauções e retenções contratuais e outros passivos. Ativos fixos considera-se os intangíveis, imobilizado, investimentos e ativos financeiros contratuais.

# Fluxos de Caixa



	6M18	6M19	Var %	6M20	Var %
<b>Atividades Operacionais</b>	<b>628.885</b>	<b>667.100</b>	<b>6,1</b>	<b>906.793</b>	<b>35,9</b>
Lucro Líquido do Exercício Ajustado	748.106	792.079	5,9	888.377	12,2
Redução (Aumento) dos Ativos	(107.003)	(142.972)	33,6	6.268	(104,4)
Aumento (Redução) dos Passivos	(12.218)	17.993	(247,3)	12.148	(32,5)
<b>Atividades de Investimentos</b>	<b>(447.470)</b>	<b>(463.984)</b>	<b>3,7</b>	<b>(447.768)</b>	<b>(3,5)</b>
<b>Atividades de Financiamentos</b>	<b>(373.212)</b>	<b>(185.037)</b>	<b>(50,4)</b>	<b>151.122</b>	<b>(181,7)</b>
Empréstimos e Financiamentos	321.413	439.187	36,6	694.682	58,2
Pagamentos de JCP e Dividendos	(298.395)	(391.161)	31,1	(303.427)	(22,4)
Pagamentos Financiamentos	(389.126)	(191.927)	(50,7)	(187.577)	(2,3)
Pagamentos de Arredamentos	-	(40.936)	-	(39.082)	(100,0)
Outras variações	(7.104)	(200)	(97,2)	(13.474)	6.637,0
<b>Aumento (Redução)</b>	<b>(191.797)</b>	<b>18.079</b>	<b>(109,4)</b>	<b>610.147</b>	<b>3.274,9</b>
<b>No Início do Período</b>	<b>533.888</b>	<b>326.624</b>	<b>(38,8)</b>	<b>274.059</b>	<b>(16,1)</b>
<b>No Final do Período</b>	<b>342.091</b>	<b>344.703</b>	<b>0,8</b>	<b>884.206</b>	<b>156,5</b>



# Agenda

**Cenário Nacional do Saneamento**

**Cenário Estadual - SANEPAR**

**Resultados 6M20**

**Relações com Investidores**



# Relações com Investidores



## Próximos EVENTOS

19.08.20  
Reunião Pública com Acionistas - São Paulo

30.09.20  
Informe Código Brasileiro de Governança Corporativa

05.11.20  
Divulgação dos Resultados | 3T20

[VER AGENDA COMPLETA](#) ▶



## Central de RESULTADOS

- Release de Resultados
- Demonstrações Financeiras: ITR/DFP
- Apresentação dos Resultados
- Teleconferência dos Resultados (Áudio)

[VER TODOS OS RESULTADOS](#) ▶



## Últimas ATUALIZAÇÕES

- 12.08.2020 Formulário de Referência 2020 Versão 9
- 10.08.2020 Áudio da Teleconferência 2T20
- 10.08.2020 Comunicado ao Mercado - Apresentação de Resultados 2T20
- 07.08.2020 Ata da 8ª/2020 Reunião Ordinária do Conselho Fiscal
- 06.08.2020 Comunicado ao Mercado - Destituição e eleição de membro da Dire ...

## NÍVEL DOS RESERVATÓRIOS - ATUALIZAÇÃO SEMANAL



Última atualização em 10/08/2020



# Split de Ações

- Mais liquidez para os papéis
- 1:3 - Cada ação foi desdobrada em 3 ações
- Mantida a proporcionalidade de cada ação em relação ao Capital Social

Fechamento em 27/03		Fechamento em 30/03	
ON	R\$ 14,58	ON	R\$ 5,03
PN	R\$ 14,30	PN	R\$ 4,94
Units	R\$ 73,27	Units	R\$ 25,00

ON	167.911.753	ON	503.735.259
PN	335.823.420	PN	1.007.470.260
Total	503.735.173	Total	1.511.205.519

# Composição Acionária



ON	60,1%
TOTAL	20,0%

**Vanguard Total International Stock Index Fund**

ON	0,7%
PN	1,4%
TOTAL	1,2%

**Morgan Stanley Uruguay Ltda**

ON	1,4%
PN	2,8%
TOTAL	2,4%

**Prefeituras Municipais (72)**

PN	0,6%
TOTAL	0,4%

**Letko Brosseau Emerging Markets Equity Fund**

ON	0,9%
PN	1,7%
TOTAL	1,4%

**Demais Acionistas Estrangeiros (491)**

ON	16,4%
PN	44,3%
TOTAL	34,9%

**XP Long Biased Fim**

ON	0,7%
PN	1,4%
TOTAL	1,2%

**Demais Acionistas Nacionais (187.405)**

ON	19,8%
PN	47,8%
TOTAL	38,5%



ON	503.735.259
PN	1.007.470.260
Total	1.511.205.519

Posição em 31/07/2020



# Composição Acionária

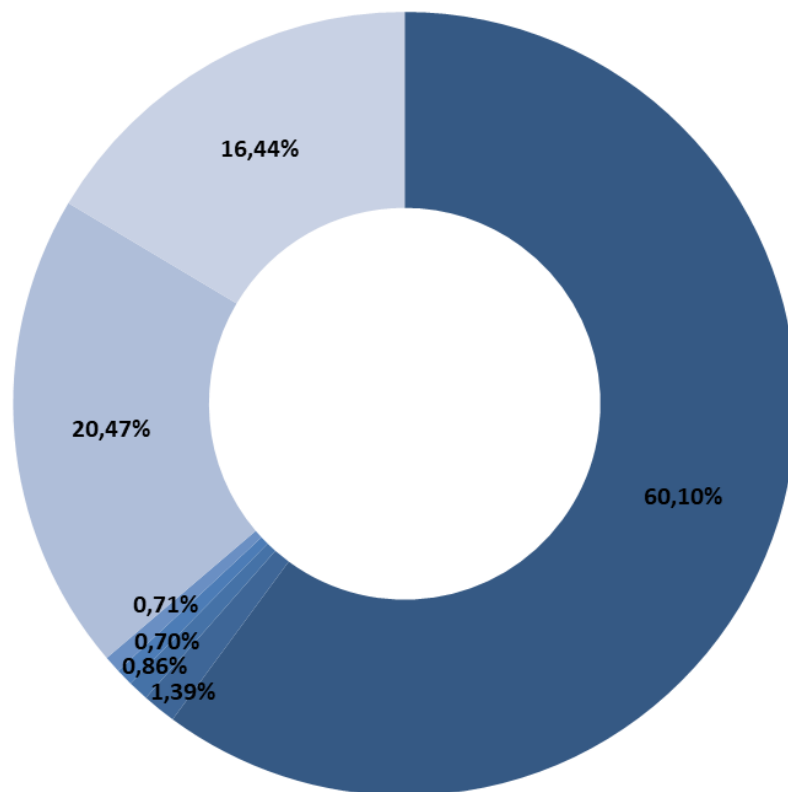

## Capital Votante

- ESTADO DO PARANA
- MORGAN STANLEY URUGUAY LTDA
- LETKO BROSSAU EMERGING MARKETS EQUITY FUND
- XP LONG BIASED FIM
- VANGUARD TOTAL INTERNATIONAL STOCK INDEX FD, A SE VAN S F
- PREFEITURAS (72)
- DEMAIS ACIONISTAS NACIONAIS (187.405)
- DEMAIS ACIONISTAS ESTRANGEIROS (491)

Posição em 31/07/2020



# Composição Acionária

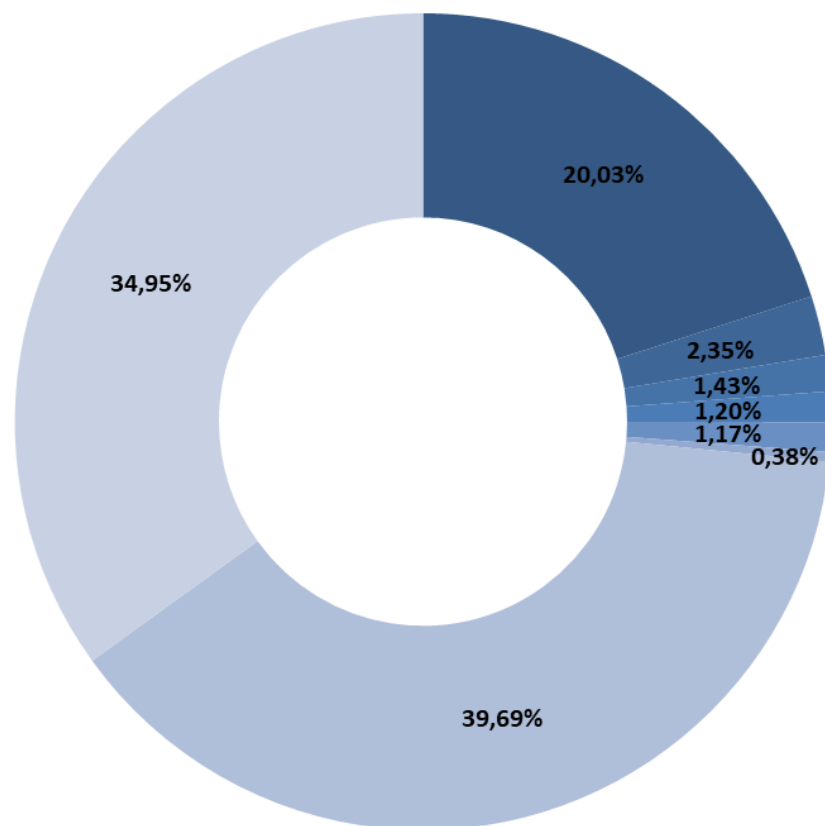

## Capital Total

- ESTADO DO PARANA
- MORGAN STANLEY URUGUAY LTDA
- LETKO BROSSAU EMERGING MARKETS EQUITY FUND
- XP LONG BIASED FIM
- VANGUARD TOTAL INTERNATIONAL STOCK INDEX FD, A SE VAN S F
- PREFEITURAS (72)
- DEMAIS ACIONISTAS NACIONAIS (187.405)
- DEMAIS ACIONISTAS ESTRANGEIROS (491)

Posição em 31/07/2020

# Valoração das Ações

## Comparativo do Valor Patrimonial e de Mercado (em R\$)\*

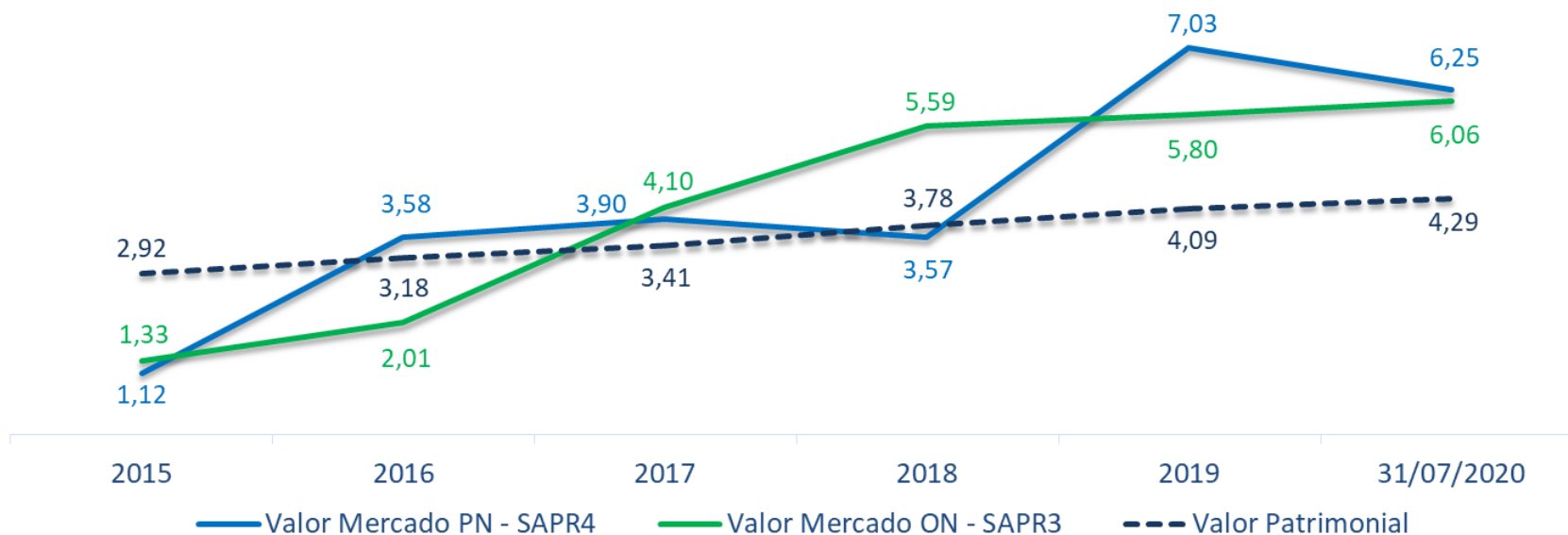

Em 31/07/2020 – Valor Patrimonial de 2T20

\* Valores ajustados ao desdobramento

# Valoração das Ações

## Comparativo das Units\* x IBOV

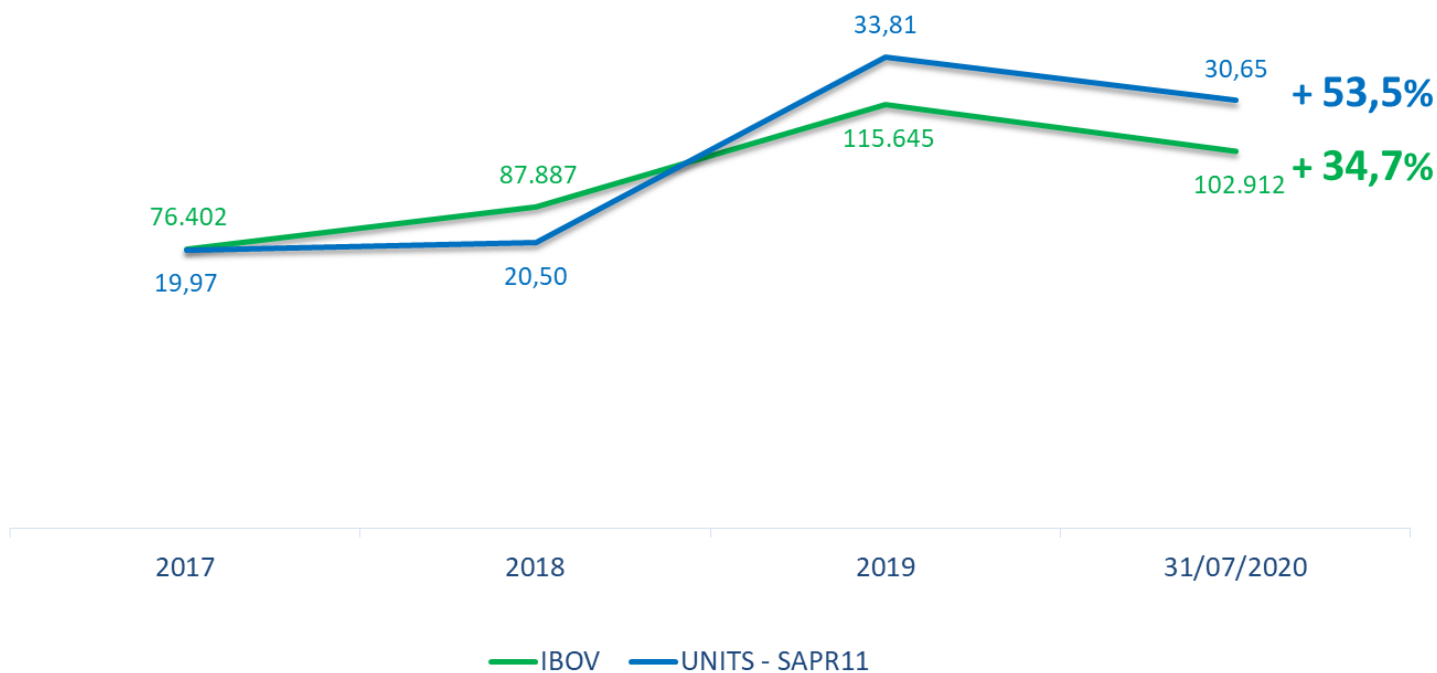

\* Valores ajustados ao desdobramento

# Volume de Negócios

## Volume Financeiro Negociado

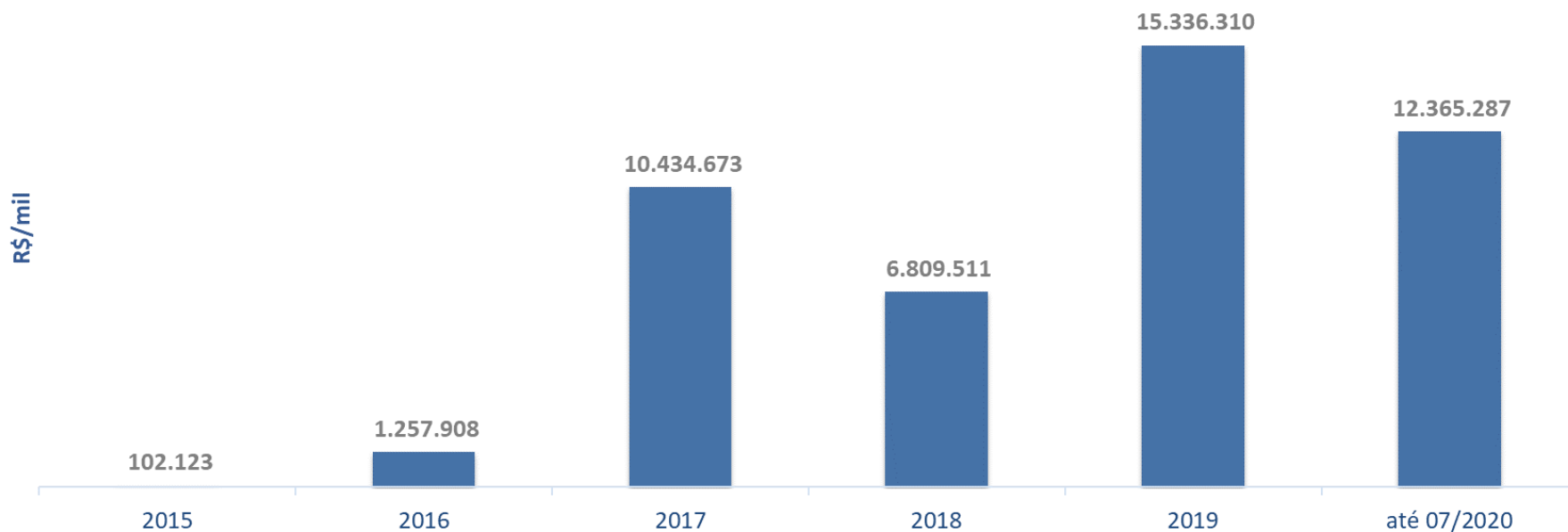

# Base Acionária

## Evolução do Quadro de Acionistas

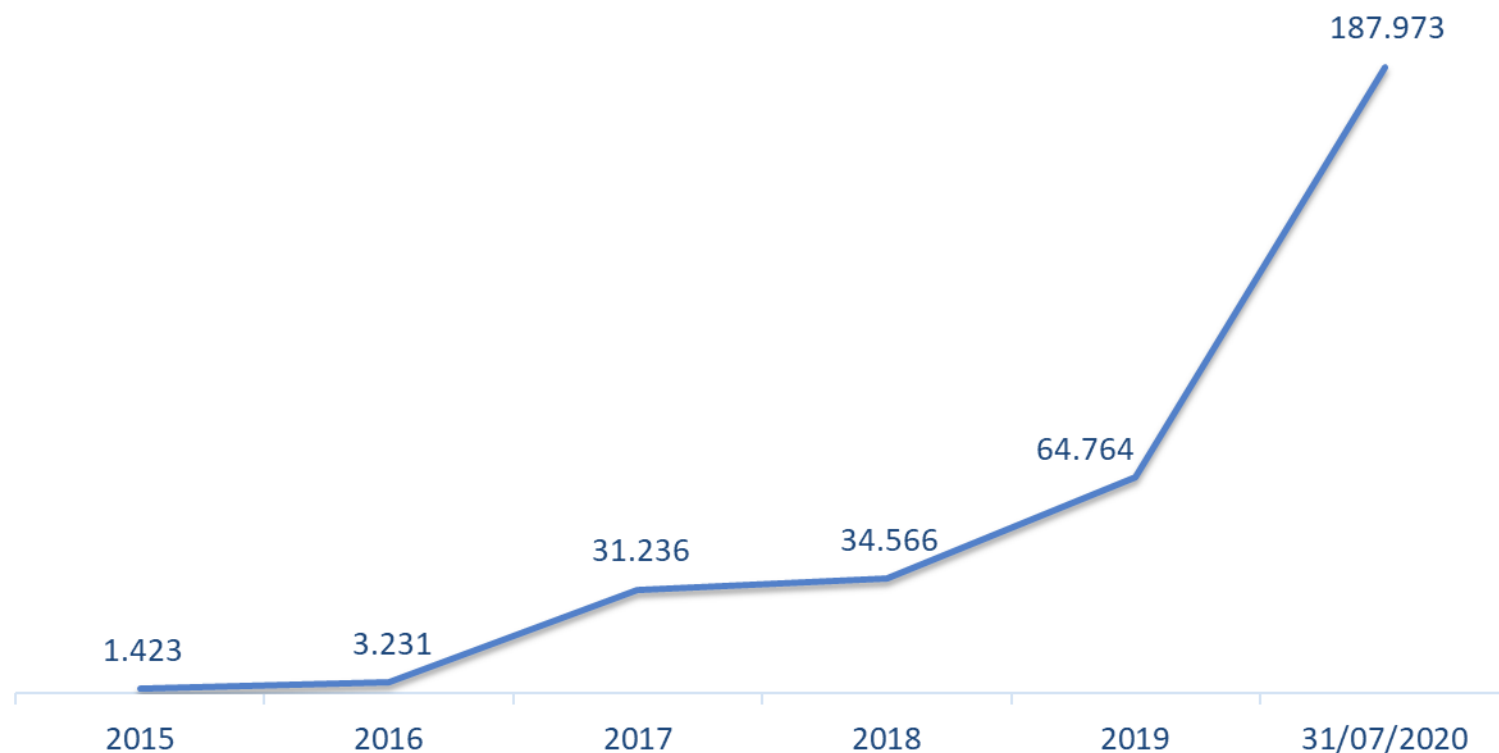

Em 12/2016 re-IPO  
Em 11/2017 Formação Units



## Remuneração dos Acionistas

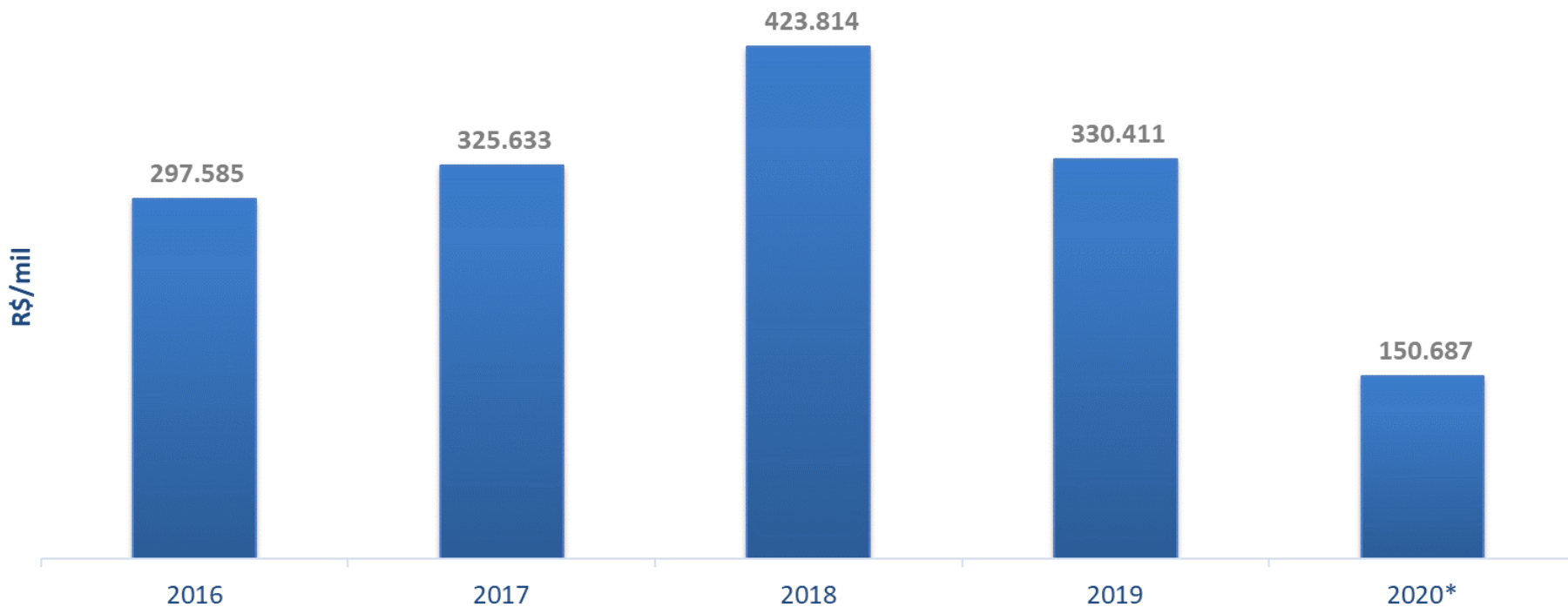

\*Crédito do 1º semestre de 2020

# Muito obrigado!

**Claudio Stabile**

Diretor Presidente

**Abel Demetrio**

Diretor Financeiro e de Relações com Investidores

**Priscila Marchini Brunetta**

Diretora Administrativa

**Leura Lucia Conte de Oliveira**

Diretora de Investimentos

**Julio Cesar Gonchorosky**

Diretor de Meio Ambiente e Ação Social



19/08/2020

SANEPAR - Sede Administrativa  
R. Engenheiros Rebouças, 1376, Rebouças,  
Curitiba, Paraná, Brasil | CEP 80215-900 |  
Fone +55 (41) 3330 3000 | 0800 200 0115

[www.sanepar.com.br](http://www.sanepar.com.br)  
[ri@sanepar.com.br](mailto:ri@sanepar.com.br)



19/08/2020

# *CIA. SANEAMENTO DO PARANÁ - SANEPAR*



**4** Anos

*Selo Assiduidade*  
**APIMEC-SP**



2020